

**Segundo Nivel**  
Arquitectónico 243.40 M2

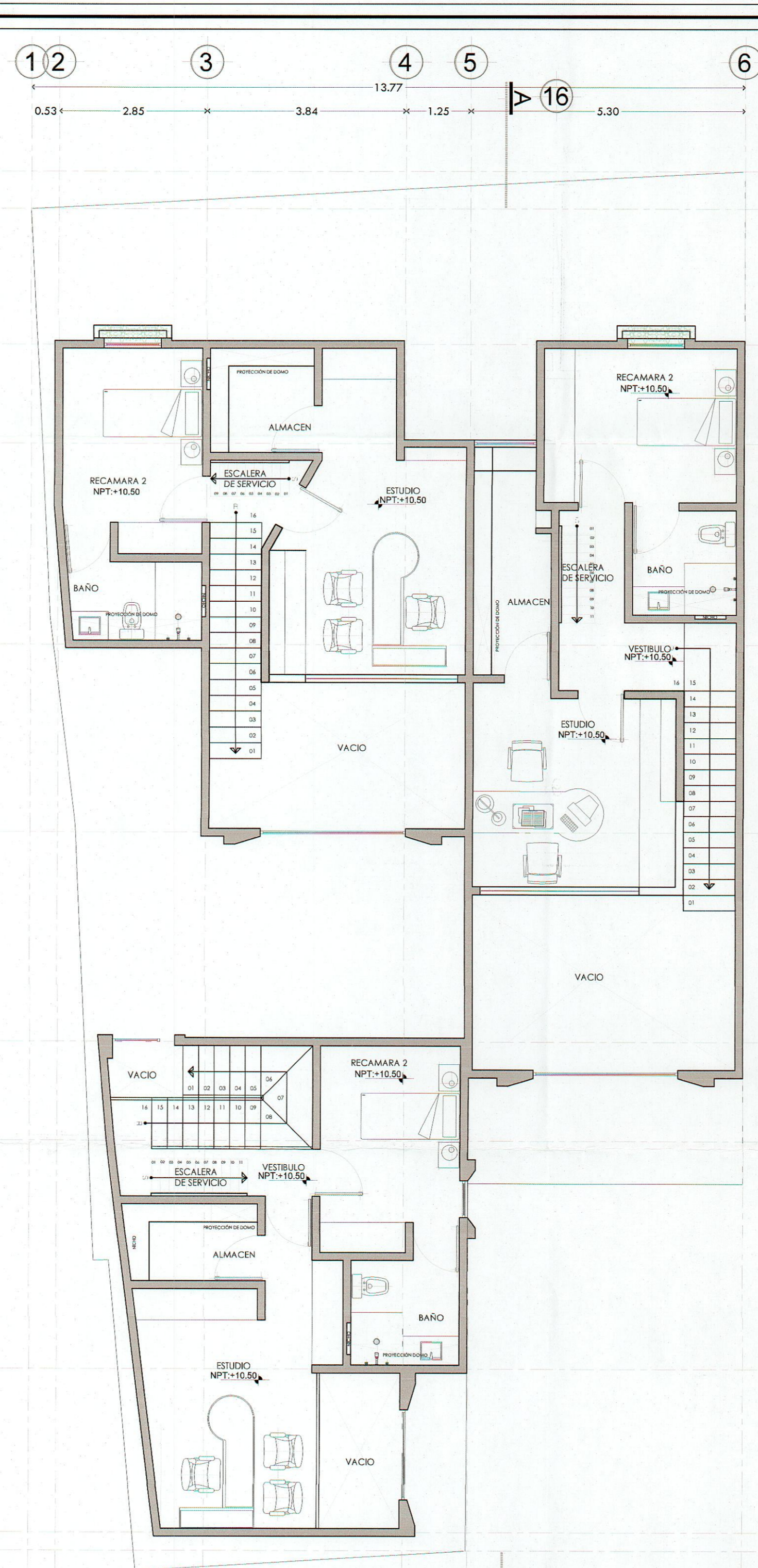

**Mezzanine 2N**  
Arquitectónico 162.15 M2

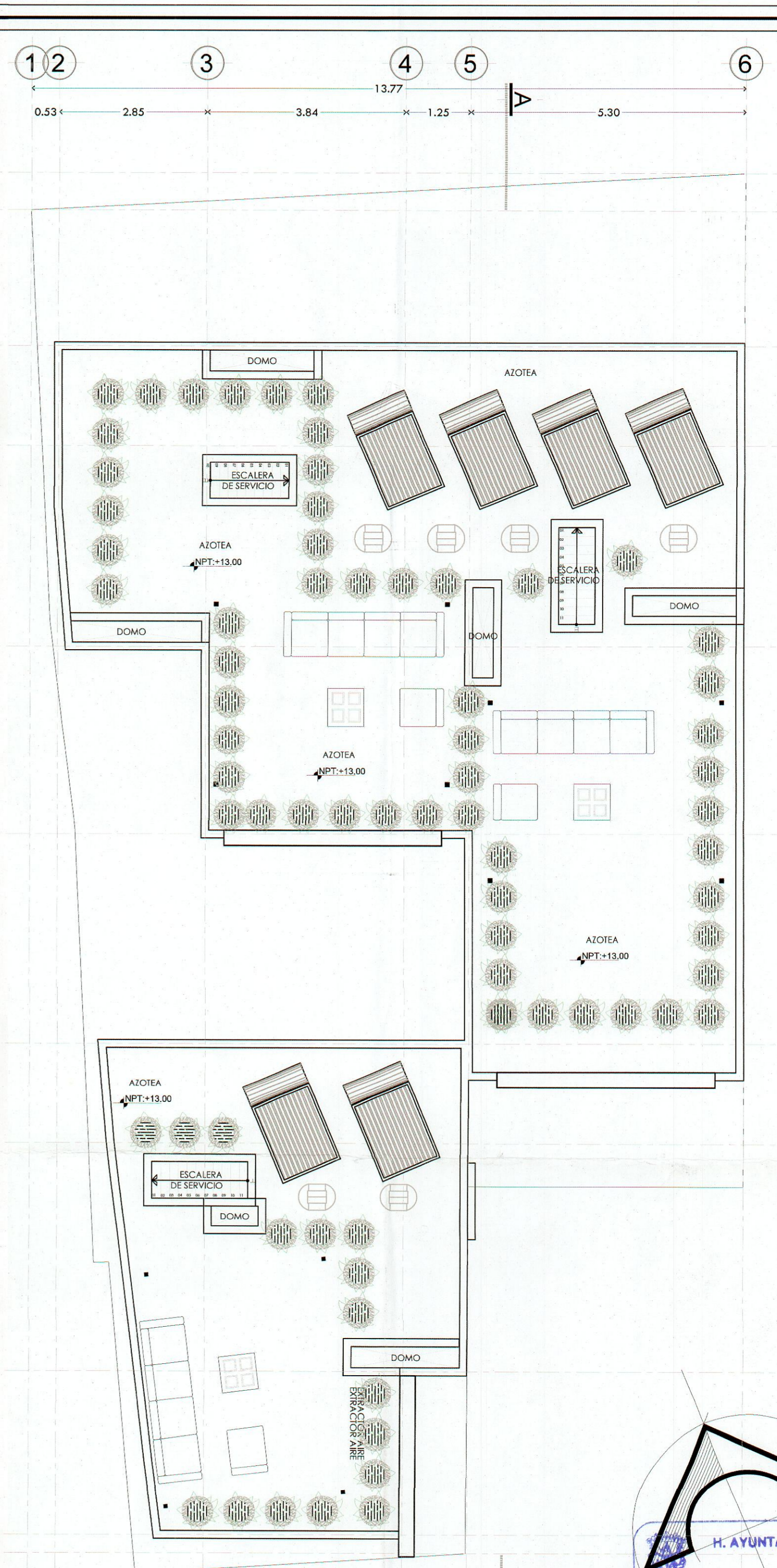

**Nivel Azotea**  
Arquitectónico

H. AYUNTAMIENTO DE MORELIA  
DIRECCIÓN DE ORDEN URBANO  
DEPARTAMENTO DE FRACCIONAMIENTOS Y NOMENCLATURA  
**VISTO BUENO AL PROYECTO DE:**  
*Vivienda*  
EXPEDIENTE N.º 1073/19 FECHA 28/febrero/2022  
OFICIO DE STUDIUM/ERAC/13873/2021

CLAVE: <b>E2</b>	PROYECTO: <b>VIVIENDA EN CONDOMINIO MODELO "E"</b>	DRO: <i>[Signature]</i>
PLANO: <b>ARQUITECTÓNICO</b>	PROPIETARIO: <b>"CREDIX GS", S.A. DE C.V., SOFOM, E.N.R.</b>	CARLOS EDUARDO GARZA HERRERA Nº DRO1137
ACOTACIONES: <b>MTS</b>	UBICACIÓN: <b>CALZADA FRANCISCO I MADERO #1401. COL CENTRO HISTORICO. MORELIA, MICH.</b>	ESC.: <b>1:75</b>
FECHA: <b>MARZO 2022</b>	DIBUJO: <b>CONSTRUCTORA HYG DEL BAJIO SAPI DE CV</b>	ÁREA DE CONSTRUCCIÓN: <b>1,116.69 M3</b>