

1 2 4 5 6 7 8 9 10 12 13 14 16 18 20 19 22 24 26 27

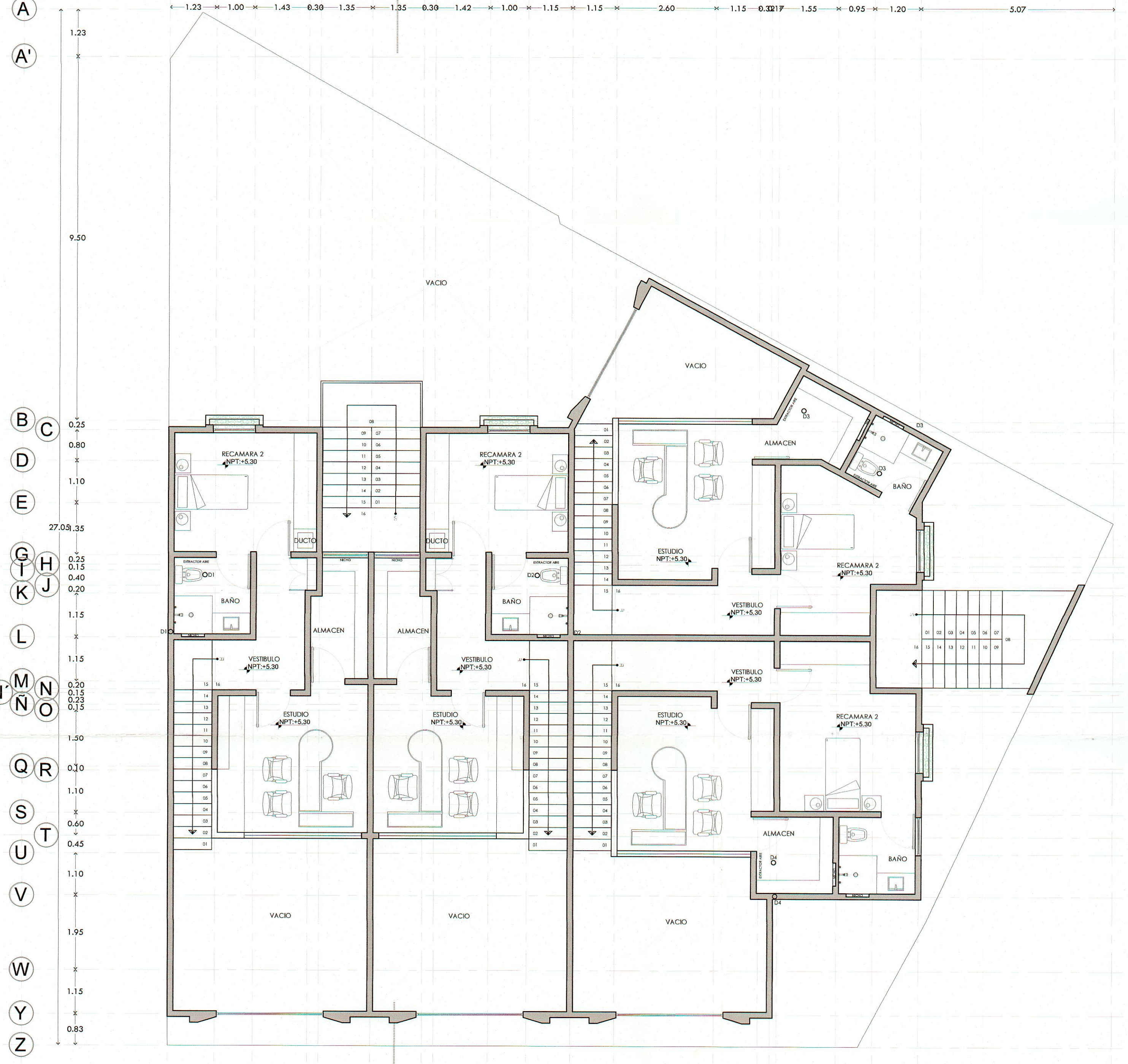

Mezzanine 1N
Arquitectónico 244.99 M2

1 2 4 6 7 8 10 12 13 14 19 22 26 27

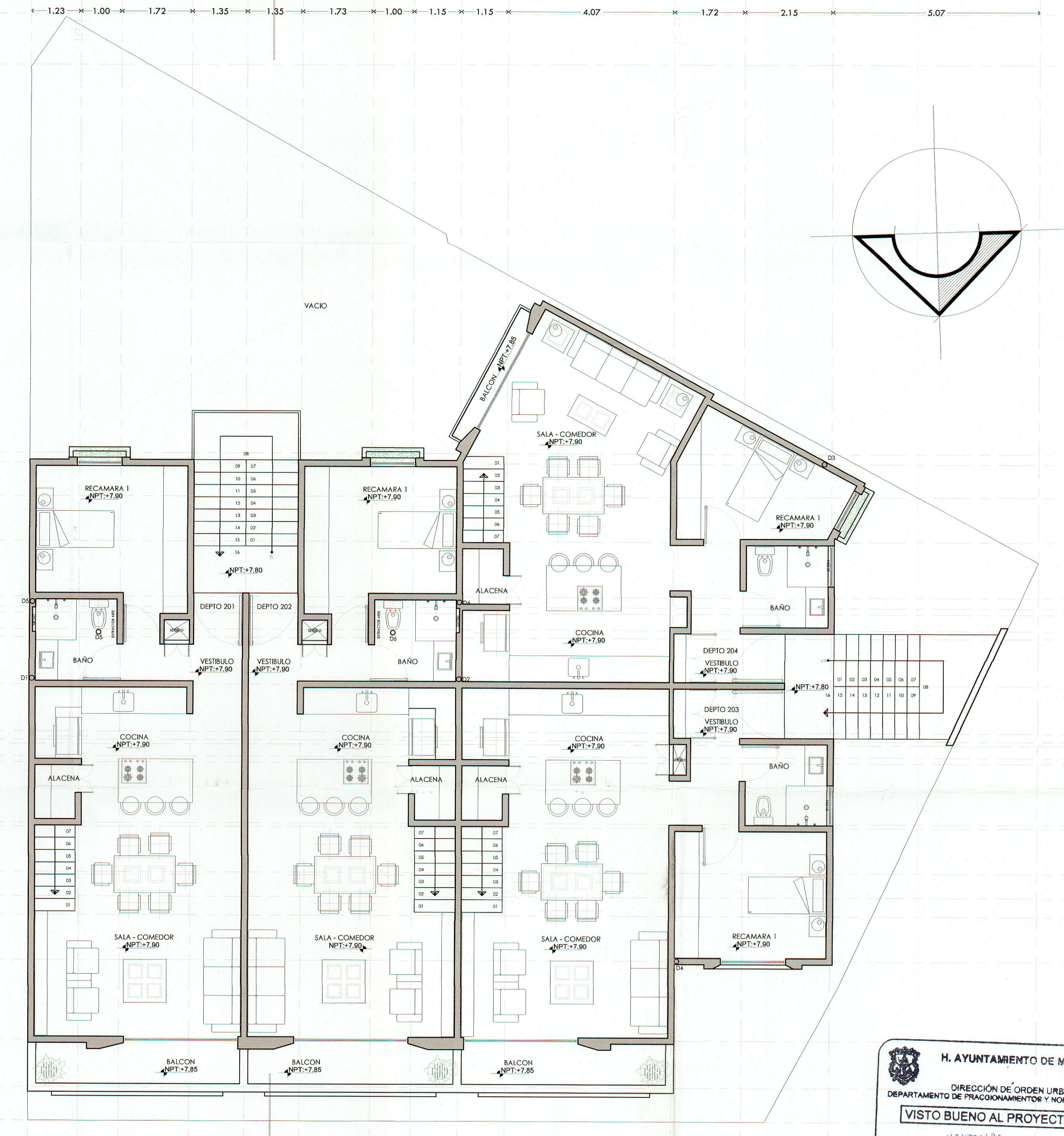

Segundo Nivel
Arquitectónico 327.16 M2

H. AYUNTAMIENTO DE MORELIA
DIRECCIÓN DE ORDEN URBANO
DEPARTAMENTO DE PRACIONAMIENTOS Y NOMENCLATURA
VISTO BUENO AL PROYECTO DE:
VIVIENDA EN
EXPEDIENTE No. 1027/11 FECHA 28 FEBR 2022
OFICIO No. SEPT/204/FRANC / 2022 / 3021

CLAVE: D2	PROYECTO: VIVIENDA EN CONDOMINIO MODELO "D"	DRO:
PLANO: ARQUITECTÓNICO	PROPIETARIO: "CREDIX GS", S.A. DE C.V., SOFOM, E.N.R.	ESC.: 1:75
ACOTACIONES: MTS	UBICACIÓN: CALZADA FRANCISCO I MADERO #1401. COL CENTRO HISTORICO. MORELIA, MICH.	AREA DE CONSTRUCCION: 1,467.47 M2
FECHA: MARZO 2022	DIBUJO: CONSTRUCTORA HYG DEL BAJIO SAPI DE CV	