

Planta Baja
Arquitectónico 328.54 M2

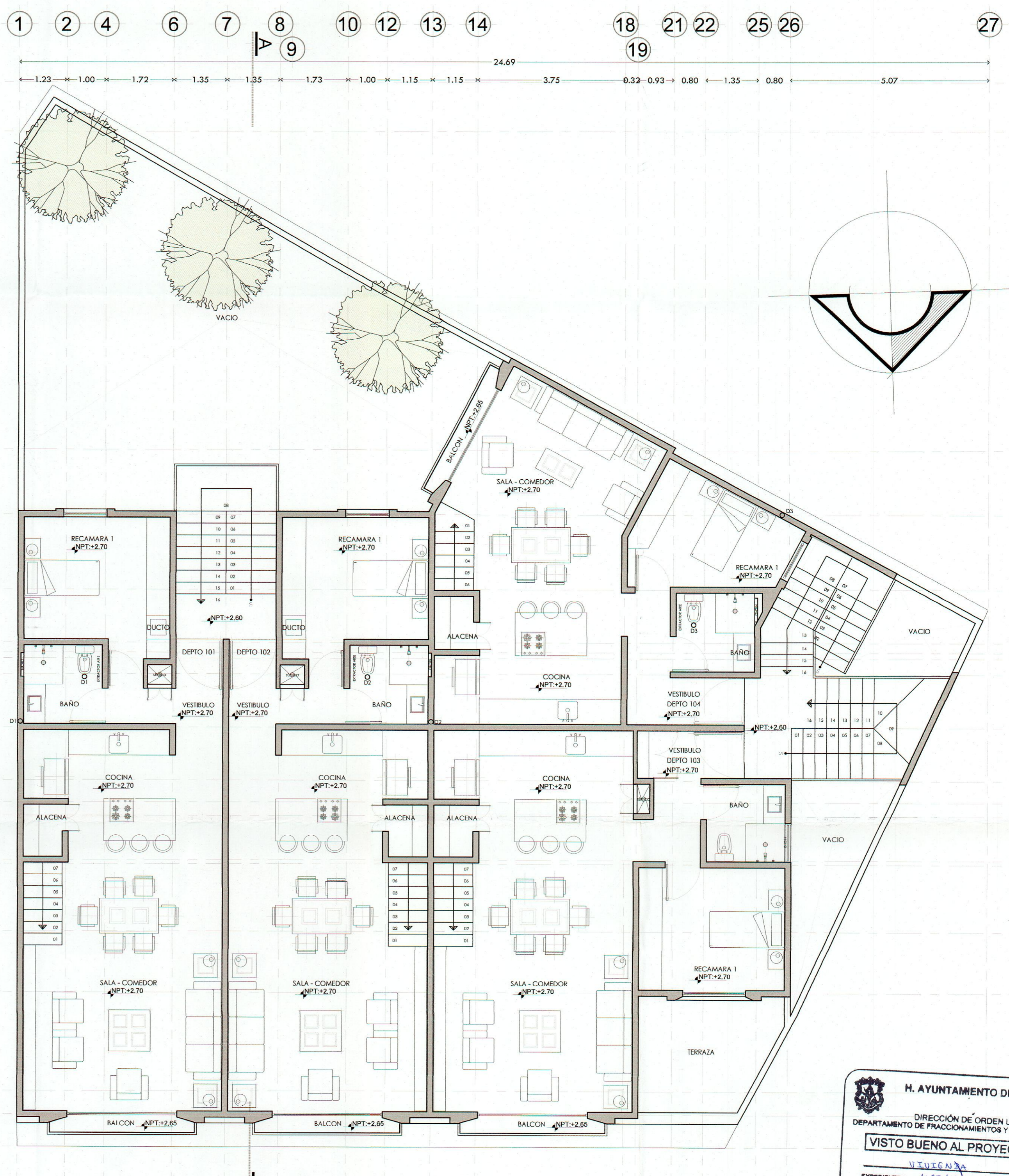

Primer Nivel
Arquitectónico 345.86 M2

H. AYUNTAMIENTO DE MORELIA
DIRECCIÓN DE ORDEN URBANO
DEPARTAMENTO DE FRACCIONAMIENTOS Y NOMENCLATURA
VISTO BUENO AL PROYECTO DE:
VIVIENDA EN
EXPEDIENTE No. 1027/117 FECHA 20/03/2022
OFICIO No. 3007/2022/URUCL/3027/3021
DIRECCIÓN

CLAVE: D1	PROYECTO: VIVIENDA EN CONDOMINIO MODELO "D"	DRO:
PLANO: ARQUITECTÓNICO	PROPIETARIO: "CREDIX GS", S.A. DE C.V., SOFOM, E.N.R.	ESC.: 1:75
ACOTACIONES: MTS	FECHA: MARZO 2022	ÁREA DE CONSTRUCCIÓN: 1,467.47 M2
	UBICACIÓN: CALZADA FRANCISCO I MADERO #1401. COL. CENTRO HISTORICO, MORELIA, MICH.	DIBUJO: CONSTRUCTORA HYG DEL BAJIO SAPI DE CV