

Fachada Principal
Arquitectónico

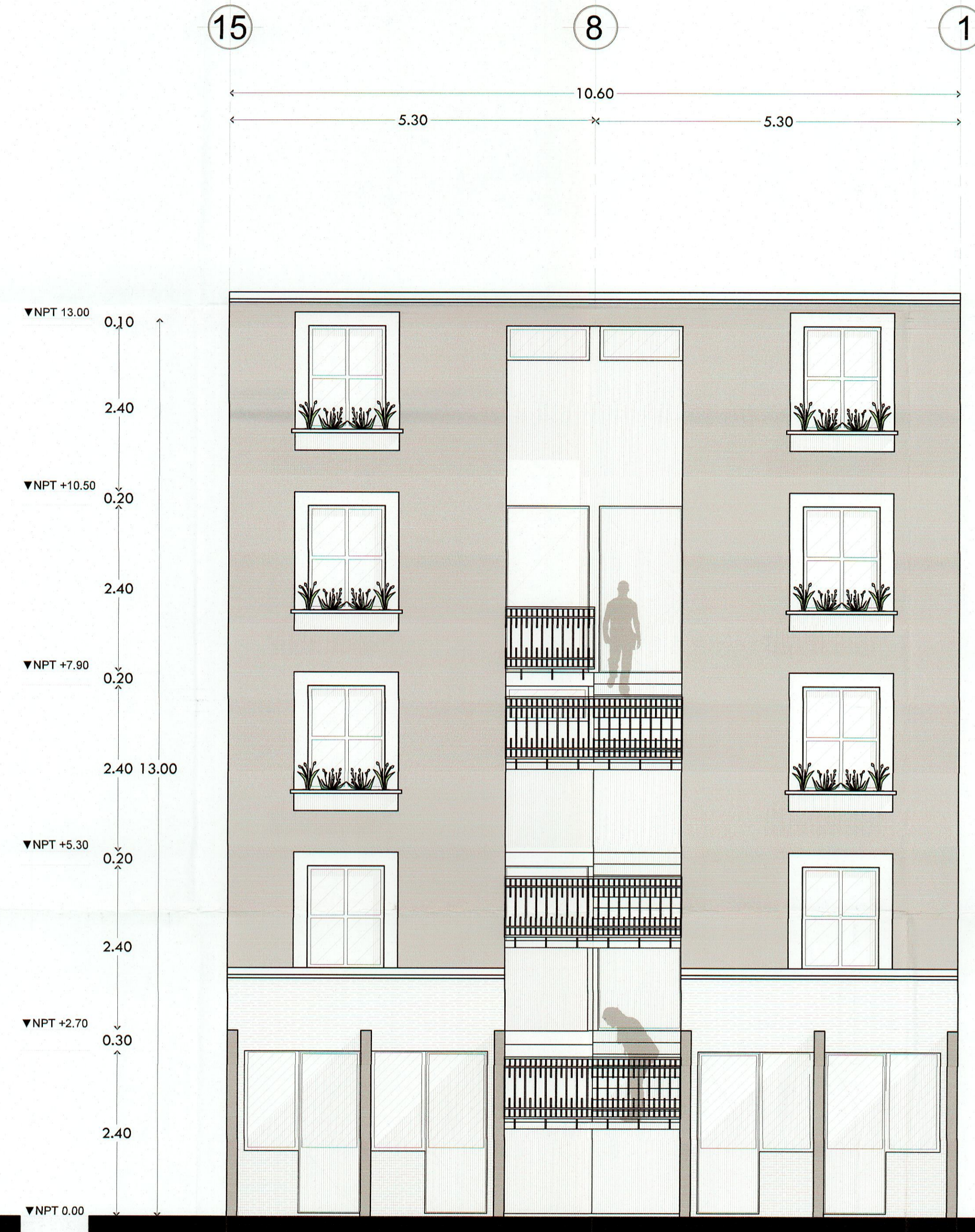

Fachada Posterior
Arquitectónico



CLAVE: C3	PROYECTO: VIVIENDA EN CONDOMINIO MODELO "C"	DRO:
PLANO: ARQUITECTÓNICO	PROPIETARIO: "CRÉDIX GS". S.A. DE C.V., SOFOM, E.N.R.	ESC.: 1:50
ACOTACIONES: MTS	UBICACIÓN: CALZADA FRANCISCO I MADERO #1401. COL CENTRO HISTORICO. MORELIA, MICH.	AREA DE CONSTRUCCION: 732.62 M2
FECHA: MARZO 2022	DIBUJO: CONSTRUCTORA HYG DEL BAJIO SAPI DE CV	